



**PEMERINTAH DAERAH KOTA CIMAHI**  
**SEKRETARIAT DAERAH**

Jalan Rd. Demang Hardjakusumah Blok Jati Cihanjuang Telepon (022) 6654274,  
6641931, 6641963 Fax (022) 6654274 Website : [www.cimahikota.go.id](http://www.cimahikota.go.id)  
Cimahi 40513 Jawa Barat

Cimahi, 23 Mei 2022

Kepada :

Yth. Kepala Perangkat Daerah  
di Lingkungan Pemerintah  
Daerah Kota Cimahi

di -

**CIMAHI**

**SURAT EDARAN**

NOMOR : 061 TAHUN 2022

**TENTANG**

**PAKAIAN DINAS PEGAWAI PEMERINTAH DENGAN PERJANJIAN KERJA  
PADA PEMERINTAH DAERAH KOTA CIMAHI**

Memperhatikan Permendagri No 11 Tahun 2020 tentang Pakaian Dinas Aparatur Sipil Negara Di Lingkungan Kementerian Dalam Negeri Dan Pemerintah Daerah, Peraturan Wali Kota Cimahi Nomor 4 Tahun 2017 tentang Ketentuan Hari Kerja dan Jam Kerja Aparatur Sipil Negara di Lingkungan Pemerintah Daerah Kota Cimahi Pasal 4 ayat (6), yang menyatakan bahwa "Selama jam kerja ASN diwajibkan menggunakan Pakaian Dinas sesuai dengan peraturan perundang-undangan yang berlaku", berkaitan dengan hal tersebut disampaikan bahwa :

1. Penggunaan Pakaian Dinas Harian (PDH) PPPK pada Pemerintah Daerah Kota Cimahi mengacu pada Peraturan Menteri Dalam Negeri RI. Nomor 11 Tahun 2020 tentang Pakaian Dinas Aparatur Sipil Negara Di Lingkungan Kementerian Dalam Negeri Dan Pemerintah Daerah, terdiri dari :
  - a. PDH kemeja putih dan celana/rok hitam digunakan PPPK pada hari Senin sampai dengan Rabu;
  - b. Hari Kamis menggunakan pakaian Batik/Tradisional dengan ketentuan :
    - Minggu pertama menggunakan PDH Adat Sunda;
    - Minggu kedua menggunakan PDH Batik/Tenun dengan menggunakan bawahan (rok/celana panjang) warna hitam atau gelap;
    - Minggu ketiga menggunakan PDH Adat Sunda;

- Minggu keempat menggunakan PDH Batik khas Kota Cimahi;
  - Apabila dalam kalender bulan ada minggu kelima maka menggunakan PDH Batik/Tenun dengan menggunakan bawahan (rok/celana panjang) warna hitam atau gelap
- c. Hari Jumat menggunakan PDH Batik/Tenun dengan menggunakan bawahan (rok/celana panjang) warna hitam / gelap, khusus Pakaihan Batik tidak diperkenankan menggunakan bawahan / celana berbahan jeans atau bawahan/celana lainnya di luar model formal
2. a. PDH kemeja putih lengan panjang/pendek digunakan untuk pejabat Pimpinan Tinggi Madya dan Pejabat Pimpinan Tinggi Pratama.
- b. PDH kemeja putih lengan pendek digunakan untuk pejabat dalam jabatan administrator, pejabat dalam jabatan pengawas, pejabat dalam jabatan pelaksana, dan pejabat fungsional
3. a. Seluruh PPPK pria diwajibkan memakai sepatu berwarna hitam dan kaos kaki polos warna hitam atau gelap
- b. Seluruh PPPK wanita diwajibkan memakai sepatu tertutup berwarna hitam
4. Kepala Perangkat Daerah masing - masing agar melaksanakan pembinaan kepada PPPK terkait kepatuhan terhadap aturan pakaian dinas beserta atribut kelengkapannya.
- Demikian agar mendapat perhatian dan dilaksanakan sebagaimana mestinya.

  
**SEKRETARIS DAERAH,**  
**DINDIS S. NGGRAHAWAN, S.Si., M.M.**  
 Pejabat Utama Muda  
 NIP. 19720520 199901 1 001

Tembusan  
 PH Wali Kota Cimahi

**MODEL PAKAIAN DINAS DI LINGKUNGAN PEMERINTAH KABUPATEN /  
KOTA MENURUT PERATURAN MENTERI DALAM NEGERI NOMOR 11  
TAHUN 2020**

**PAKAIAN DINAS HARIAN PUTIH PRIA**

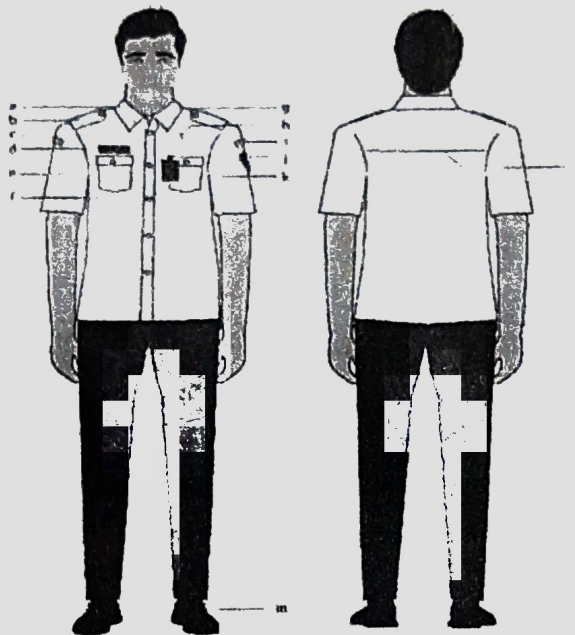

**Keterangan :**

- a. Tanda Jabatan
- b. Lidah Bahu
- c. Nama Satuan Kerja
- d. Papan Nama
- e. Saku Kemeja
- f. Kancing
- g. Krah
- h. Lencana KORPRI
- i. Nama Daerah
- j. Lambang Daerah
- k. Tanda Pengenal
- l. Sambung Bahu Belakang
- m. Sepatu Pantofel Warna Hitam Bertali

## PAKAIAN DINAS HARIAN PUTIH PRIA LENGAN PANJANG

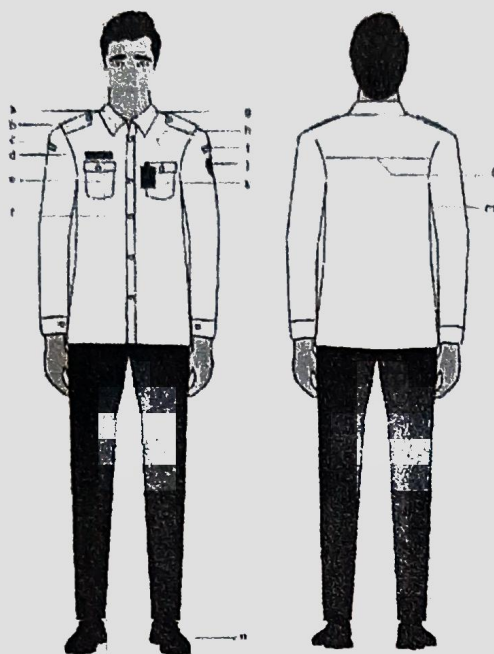

Keterangan :

- a. Tanda Jabatan
- b. Lidah Bahu
- c. Nama Satuan Kerja
- d. Papan Nama
- e. Saku Kemeja
- f. Kancing
- g. Krah
- h. Lencana KORPRI
- i. Nama Daerah
- j. Lambang Daerah
- k. Tanda Pengenal
- l. Sambung Bahu Belakang
- m. Lengan Panjang
- n. Sepatu Pantofel Warna Hitam Bertali

## PAKAIAN DINAS HARIAN PUTIH WANITA

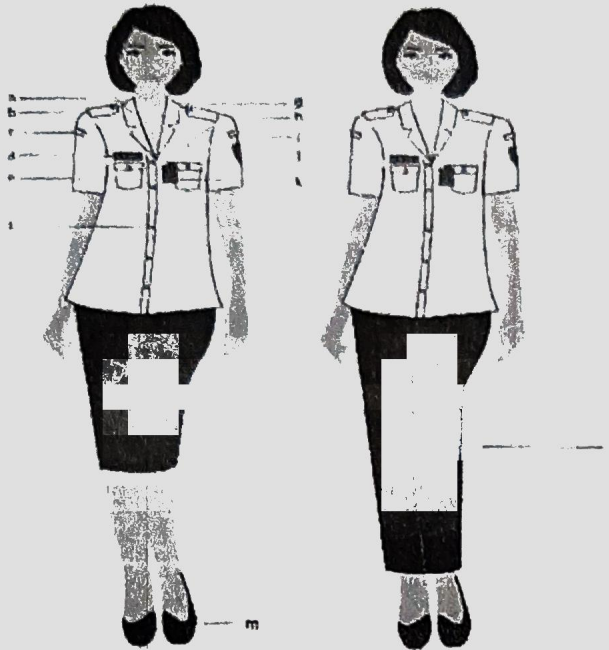

### Keterangan :

- a. Tanda Jabatan
- b. Lidah Bahu
- c. Nama Satuan Kerja
- d. Papan Nama
- e. Saku Kemeja
- f. Kancing
- g. Krah
- h. Lencana KORPRI
- i. Nama Daerah
- j. Lambang Daerah
- k. Tanda Pengenal
- l. Celana Panjang
- m. Sepatu Pantofel Warna Hitam

## PDH ADAT SUNDA PEREMPUAN



Keterangan :

- a. Kebaya adat sunda
- b. Bawahan kain batik span panjang
- c. Sepatu pantofel atau selop

## PDH ADAT SUNDA LAKI-LAKI

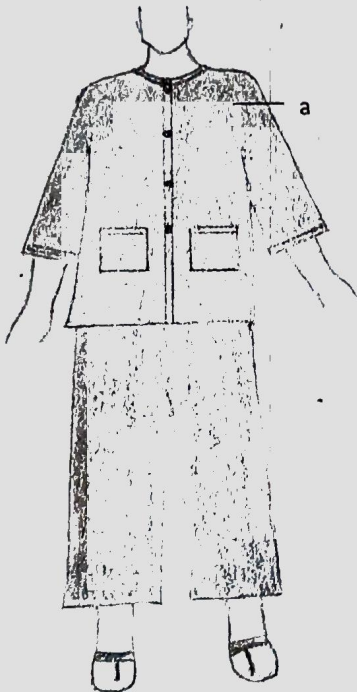

Keterangan :

- a. Baju pangsi berwarna hitam
- b. Celana pangsi berwarna hitam
- c. Sandal tarumpah atau sepatu sandal



## PAKAIAN DINAS HARIAN PUTIH WANITA HAMIL



### Keterangan

- a. Tanda Jabatan
- b. Lidah Bahu
- c. Nama Satuan Kerja
- d. Papan Nama
- e. Saku Kemeja
- f. Kancing
- g. Krah
- h. Lencana KORPRI
- i. Nama Daerah
- j. Lambang Daerah
- k. Tanda Pengenal
- l. Sambung Bahu Belakang
- m. Lengan Panjang
- n. Sepatu Pantofel Warna Hitam Bertali

## PAKAIAN DINAS HARIAN PUTIH WANITA BERJILBAB

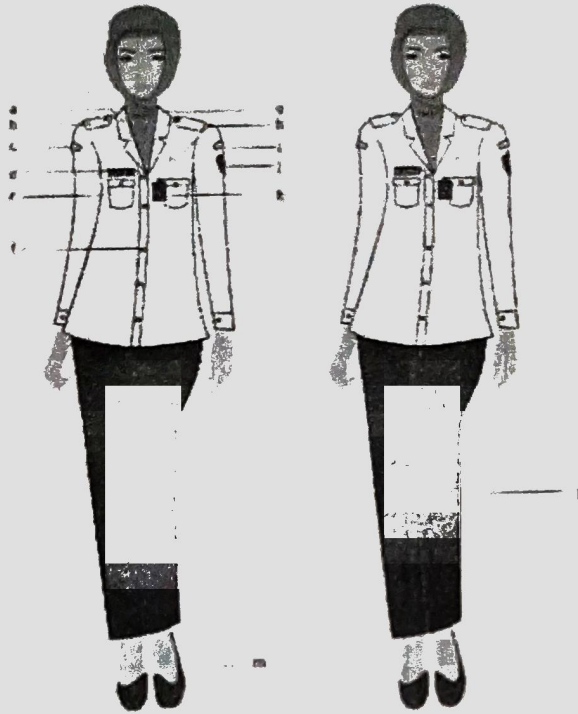

Keterangan :

- a. Tanda Jabatan
- b. Lidah Bahu
- c. Nama Satuan Kerja
- d. Papan Nama
- e. Saku Kemeja
- f. Kancing
- g. Krah
- h. Lencana KORPRI
- i. Nama Daerah
- j. Lambang Daerah
- k. Tanda Pengenal
- l. Celana Panjang
- m. Sepatu Pantofel Warna Hitam



## PAKAIAN DINAS HARIAN PUTIH WANITA Hamil BERJILBAB

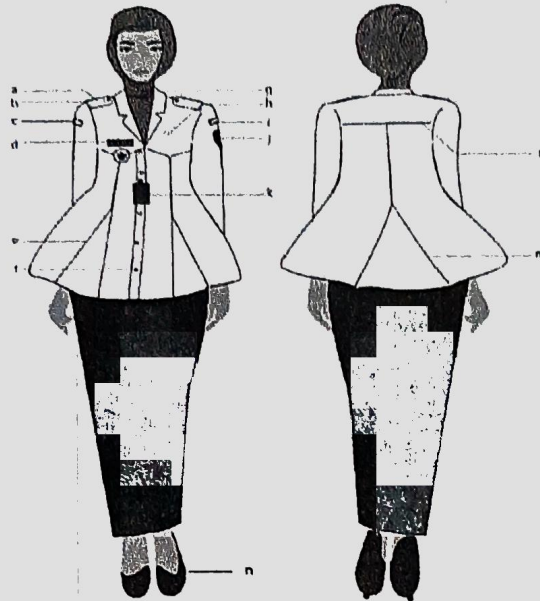

### Keterangan :

- a. Tanda Jabatan
- b. Lidah Bahu
- c. Nama Satuan Kerja
- d. Papan Nama
- e. Saku Kemeja
- f. Kancing
- g. Krah
- h. Lencana KORPRI
- i. Nama Daerah
- j. Lambang Daerah
- k. Tanda Pengenal
- l. Sambung Bahu Belakang
- m. Lengan Panjang
- n. Sepatu Pantofel Warna Hitam Bertali



DIKDIK S. KUGRAHAWAN, S.Si., M.M.

Perbina Utama Muda

NIP. 19720520 199901 1 001